

La Asociación CILSEM y la APSC celebran su Jornada Autonómica de Interpretación en LSE de la C.M. en el C. C. Margarita Nelken de Coslada el sábado día 29 de octubre de 2016.

Este será un enclave para la declaración de los próximos objetivos fundamentales de la profesión en nuestra región.

La III Jornada Autonómica de Interpretación en LSE: "Servicios Comunitarios, Centros Docentes y Grado Universitario" en el salón de actos del Centro Cultural Margarita Nelken de Coslada de 9:30 a 18:30 hrs.

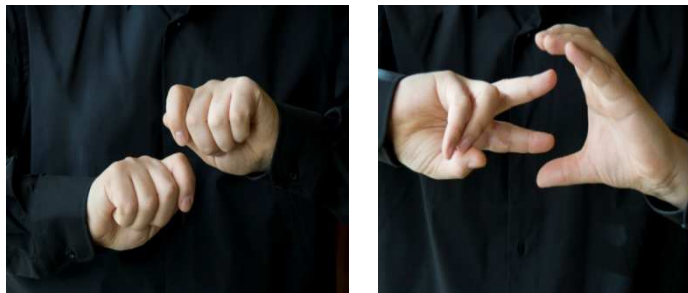

ENTIDADES QUE ORGANIZAN:

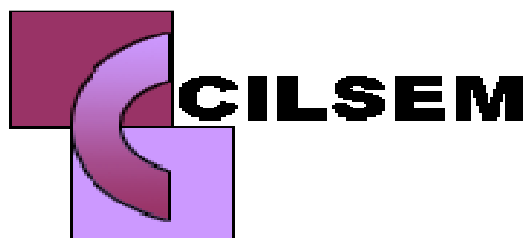

Se celebrará en Centro Cultural Margarita Nelken.

Av. De los Príncipes de España S/N, 28821-Coslada.

Patrocinado por:

Centro SILSEM Madrid C/ Castelar nº 17. 28028-Madrid.
Telf.: 91.201.91.47. - 670.481.381.

III JORNADA AUTONÓMICA DE INTERPRETACIÓN EN LENGUA DE SIGNOS: "SERVICIOS COMUNITARIOS, CENTROS DOCENTES Y GRADO UNIVERSITARIO".



Centro Cultural Margarita Nelken
Av. Príncipes de España S/N.
Coslada. Metro La Rambla.

Sábado 29 Octubre 2016
9:30 - 18:00 hrs.

Email: inscripcion@cilsem.es
Telf.: 912019147

Dirección General de Atención
a Personas con Discapacidad
CONSEJERÍA
DE POLÍTICAS SOCIALES Y FAMILIA
Comunidad de Madrid





09.30 - 09.45 h. Recepción de participantes

-9.45 - 10.00 hr. "Conferencia de apertura" por la Presidenta de la Asociación CILSEM: D^a. Inmaculada Carrasco Sánchez.

-10:00 hr. "Mediación intercultural lingüística mediante la interpretación en LSE en servicios comunitarios". D^{ña}. Úrsula Valenciano Rodríguez, ILSE miembro de junta directiva de FILSE.

-10:50 hr. "Necesidad de formación jurídica para intérpretes de lengua de señas española en Madrid: propuestas y experiencias personales" Don José Gabriel Storch de Gracia y Asensio, profesor titular de Derecho Civil en UCM.

-11:50 hr. Descanso – Café (15 minutos).

-12:05 hr. "La formación del profesional de la Mediación Comunicativa: áreas de intervención, profesionalización y yacimientos de empleo" D^{ña}. M^a Carmen Talavera Martínez, ILSE y docente en CFGS Mediación Comunicativa del Centro Educativo Ponce de León de Madrid.

-13:05 hr. "Grado de Lengua de Signos y Comunidad Sorda en la URJC". Don Ricardo Moreno Rodríguez, director de la Unidad de Atención a Personas con Discapacidad de la URJC.

-13:55 hr. Preguntas del público.

La III Jornada Autonómica de Interpretación en LSE: "SERVICIOS COMUNITARIOS, CENTROS DOCENTES, GRADO UNIVERSITARIO"

14:15 – 15:50 h. Receso para comida

-16:00 hr. "Centro de Investigación en Neurociencia Cognitiva y Lenguaje: sinergias entre investigación, universidad y empresa". Don Saúl Villameriel García, ILSE y lingüista miembro del alumnado investigador del centro BCBL.

-16:50 hr. "Interpretación en Lengua de Signos vs Mediación Comunicativa". D^{ña}. Almudena Castells Cabestrero, ILSE miembro de junta directiva de FILSE.

-17:50 hr. "Clausura".

18:30 hrs. Despedida y cierre de sala.

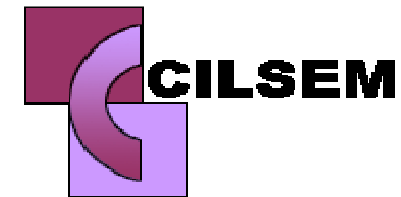

Con la colaboración de:



Dirección General de Servicios Sociales
CONSEJERÍA DE ASUNTOS SOCIALES

Comunidad de Madrid